Mio explore more

Smart Box

Installation Guide

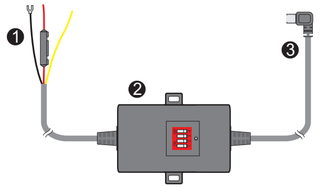

5615N4670045 R00

1

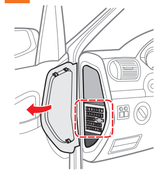

2

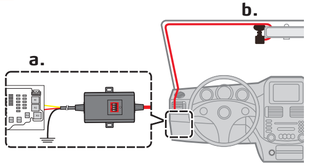

3

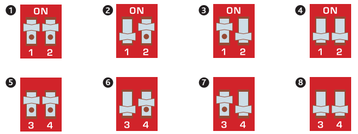

CE

en

What is Smart Box?

Mio™ Smart Box provides power to your MiVue™ recorder by connecting with the constant power of the fuse terminal of your vehicle. It is very useful when you want to record video footage whilst parking. Smart Box can prevent the discharge of the vehicle battery by blocking the electric power automatically as it checks the preset time and voltage.

Precautions and Notices

Rated input voltage: DC 12~24V, output current: 2A maximum

WARNING! Do not use other than rated output voltage status. This product can only be used with the vehicles that have DC 12~24V voltage. (Passenger car/RV: 12V, truck/bus: 24V)

- Follow the installation instructions below or ask a specialist technician for assistance.
- There may be deviations in vehicle power voltages about vehicle battery status and usage environments. Make sure to turn the power off to the recorder if the vehicle will not be used after 2 days or more.
- Never attempt to disassemble, repair or make any modifications to the product. Disassembling, modifying or any attempt to repair could cause damage to your device, may inflict bodily harm or damage to property and will void any warranty.
- You must use the product as intended. Misuses, neglect, accident or abuse will not cover the warranty, replacement or refund.
- Do not drop the product or subject it to severe shock.
- When installing, mounting and storing please do so in a dry place.
- Please check the installation and operation of the product regularly.
- MiTAC is not responsible for any damages caused by not observing the above warnings and precautions.

Parts and Functions

1. **Fuse cable**
   - ACC (yellow wire)
   - B+ (red wire)
   - GND (black wire)
2. **Main unit of Smart Box**
   - Time & Voltage setting switches
   - LED indicator
3. **Mini-USB connector**
   Connects to the recorder.

Installation and Setup

1. Locate and open the fuse box inside of the vehicle.
   Please note that the installation illustrations are for your reference only. The placement of the fuse box may vary depending on the vehicle model. If you encounter any problems during installation it is recommended that you contact a skilled installer (e.g. the service personnel of the vehicle) for assistance.

2-a. Check and confirm the vehicle's voltage by using the electricity tester as battery voltages varies per vehicle. You must confirm your vehicle's voltage.
   Use the electricity tester to locate the fuse from which the power is supplied even when the vehicle is turned off, for example the emergency flashing hazard lights, interior and door lights etc. Connect the red wire (B+) to the fuse.
   Use the electricity tester to locate the fuse from which the power is not supplied when the vehicle is turned off, for example the indicator lights. Connect the yellow wire (ACC) to the fuse.
   The black wire (GND) must be connected to the metal part of the vehicle for grounding. If not grounded this product may not work properly. You can use a screw to attach the black wire to the vehicle (try to find a screw hole on any metal part).

2-b. Connect the Smart Box to the recorder and confirm it is working properly by the LED indicator that glows in red. Then you can arrange the cable and complete the installation.
   Length of the provided cable is about 4.5 metres. You can route the cable through the top ceiling and the A-pillar so that it does not interfere with driving. Make sure that the cable installation does not interfere with the vehicle airbags or other safety features.

3. Set up the voltage and time by adjusting the switches:
   - Setting up the voltage: If the voltage of vehicle battery falls lower than the preset voltage value, the power to the recorder will be disconnected automatically.
     Switch 1 & 2: Voltage setting switches

	1 ON / 2 ON	2 OFF / 2 ON	3 ON / 2 OFF	4 OFF / 2 OFF
Passenger car/RV:	12.6V	12.8V	13.0V	11.8V
Truck/bus:	25.2V	25.6V	26.0V	23.6V

   - Setting up the time: If the time passes the preset time (by checking the time after vehicle ignition is turned off), the power to the recorder will be disconnected automatically.
     Switch 3 & 4: Time setting switches

5 ON / 4 ON	6 OFF / 4 ON	7 ON / 4 OFF	8 OFF / 4 OFF
12 hours	24 hours	36 hours	48 hours

For More Information

For regulatory identification purposes the Mio™ Smart Box is assigned a model number of N467. Hereby, MiTAC declares that this N467 is in compliance with the essential requirements and other relevant provisions of Directive 2004/108/EC.
Visit MiTAC website (www.mio.com) for the full text of the declaration for your device.

cs

Co je Smart Box?

Mio™ Smart Box zajišťuje napájení vašeho rekordéru MiVue™ prostřednictvím propojení s konstantní výkonovou pojistkou vašeho vozidla. Je to velmi užitečné, chcete-li nahrávat videa během parkování. Smart Box dokáže zabránit vybití baterie vozidla tak, že automaticky zablokuje elektrický výkon, neboť zkontroluje přednastavený čas a napětí.

Zásady a upozornění

Nominální vstupní napětí: DC 12 ~ 24 V, výstup: max. 2 A

Varování! Nepoužívejte jiné než nominální výstupní napětí. Tento produkt lze použít pouze u vozidel, která mají napětí DC 12 ~ 24 V. (Osobní automobil/ RV: 12 V, nákladní vůz/autobus: 24 V)

- Dodržujte níže uvedené pokyny k instalaci nebo o pomoc požádejte specializovaného technika.
- V napětí vozidla může docházet k odchylkám, a to kvůli stavu baterie vozidla a prostředí použití. Nebude-li vozidlo používáno déle než 2 dny, ujistěte se, že rekordér vypnete.
- Zásadně se nepokoušejte přístroj rozebírat, opravovat nebo jakkoli upravovat. V případě demontáže, úprav nebo jakéhokoli pokusu o opravu dochází k propadnutí záruky a může dojít k poškození přístroje či dokonce ke zranění nebo škodám na majetku.
- Produkt musíte používat tak, jak je zamýšleno. Špatné použití, nedbalost, nehoda nebo zneužití není kryto zárukou, nárokem na výměnu nebo vrácení peněz.
- Zabraňte pádu přístroje ani jej nevystavujte silným nárazům.
- Instalaci, montáž a skladování proveďte na suchém místě, prosím.
- Pravidelně kontrolujte instalaci a provoz produktu.
- MiTAC nezodpovídá za škody způsobené nedodržením výše uvedených varování a bezpečnostních opatření.

Části a funkce

1. **Kabel pojistky**
   - ACC (žlutý kabel)
   - B+ (červený kabel)
   - GND (černý kabel)
2. **Hlavní jednotka Smart Box**
   - Spínače nastavení času a napětí
   - Kontrolka LED
3. **Konektor mini-USB**
   Připojení k rekordéru.

Instalace a nastavení

1. Vyhledejte a otevřete pojistkovou skříň ve vozidle.
   Upozorňujeme, že obrázky k instalaci slouží pouze jako reference. Umístění pojistkové skříně se může lišit v závislosti na modelu vozidla. Pokud během instalace dojde k jakémukoli problému, doporučujeme, abyste kontaktovali zkušeného technika (např. zaměstnance autoservisu), který vám pomůže.

2-a. Pomocí testovacího zařízení zkontrolujte a ověřte napětí vozidla. Napětí baterie se liší v závislosti na vozidle. Napětí svého vozidla musíte potvrdit.
   K nalezení pojistky, která zajišťuje napájení i tehdy, když je vozidlo vypnuté, použijte testovací zařízení. Například, nouzové světla, vnitřní světla, světla dveří, atd. Do pojistky zapojte červený kabel (B+).
   Testovací zařízení použijte k nalezení pojistky, která dodává energii, je-li vozidlo vypnuté. Například signální světla. Do pojistky zapojte žlutý kabel (ACC).
   Černý kabel (GND) musí být z důvodu uzemnění zapojen ke kovové části vozidla. Není-li tento produkt uzemněn, nemusí řádně fungovat. K připojení černého kabelu k vozidlu můžete použít šroubovák (pokuste se na kovové části najít otvor se šroubem).

2-b. Smart Box připojte k rekordéru a zkontrolujte, zda správně funguje, poznáte to podle kontrolky LED, která se rozsvítí červeně. Potom kabel narovnejte a instalaci dokončete.
   Délka dodaného kabelu je zhruba 4,5 metru. Kabel můžete vést přes horní část stropu a Sloupek, tak, aby vám nepřekážel během jízdy. Ujistěte se, zda instalace kabelu nenarušuje umístění airbagů vozidla nebo další bezpečnostní funkce.

3. Pomocí spínačů nastavte napětí a čas.
   - Nastavení napětí: Pokud napětí baterie vozidla klesne pod hodnotu nižší než je předem nastavená hodnota napětí, automaticky dojde k odpojení napájení rekordéru.
     Spínač 1 & 2: Spínače pro nastavení napětí

	1 ZAP / 2 ZAP	2 VYP / 2 ZAP	3 ZAP / 2 VYP	4 VYP / 2 VYP
Osobní automobil/RV:	12,6V	12,8V	13,0V	11,8V
Nákladní vůz/autobus	25,2V	25,6V	26,0V	23,6V

   - Nastavení času: Pokud uplyne přednastavený čas, provede se kontrola času, po jehož uplynutí se provede vypnutí zapalování vozidla a napájení rekordéru se automaticky odpojí.
     Spínač 3 & 4: Spínače pro nastavení času

5 ZAP / 4 ZAP	6 VYP / 4 ZAP	7 ZAP / 4 VYP	8 VYP / 4 VYP
12 hodin	24 hodin	36 hodin	48 hodin

Další informace

Pro účely regulatorní identifikace bylo výrobku, Mio™ Smart Box přiřazeno číslo modelu N467. Společnost MiTAC tímto prohlašuje, že tento přístroj N467 splňuje základní požadavky a další příslušná ustanovení směrnice 2004/108/EC.
Plné znění prohlášení o shodě rekordérem je k dispozici na webových stránkách společnosti MiTAC (www.mio.com).

de

Was ist Smart Box?

Die Mio™ Smart Box verbindet Ihren MiVue™ Recorder mit der Konstantstromsicherung Ihres Fahrzeugs. Sie ist sehr nützlich, wenn Sie Videos während der Parkzeit aufnehmen möchten. Die Smart Box kann die Entladung der Autobatterie verhindern, indem der Stromfluss automatisch nach Überprüfung der voreingestellten Zeit und Spannung blockiert wird.

Vorsichtsmaßnahmen und Hinweise

Nenneingangsspannung: DC 12 ~ 24 V, Ausgangsleistung: 2 A Maximum

Warnung! Keine andere als die Nennausgangsspannung verwenden. Dieses Produkt kann nur mit Fahrzeugen mit 12 ~ 24 V Gleichspannung verwendet werden. (Auto/RV: 12 V, LKW/Bus: 24 V)

- Folgen Sie der unten stehenden Anleitung oder bitten Sie einen Fachtechniker um Hilfe.
- Es könnte Unterschiede zwischen Stromspannungen hinsichtlich Batteriestatus und Einsatzumgebungen geben. Wenn das Fahrzeug länger als 2 Tage nicht genutzt wird, stellen Sie den Recorder aus.
- Versuchen Sie nie, Ihr Gerät zu demontieren, zu reparieren oder Veränderungen daran vorzunehmen. Demontage, Modifizierung oder ein Reparaturversuch könnte Ihr Gerät beschädigen und sogar Körperverletzungen oder Sachbeschädigungen verursachen und führt zum Verlust der Garantie.
- Sie müssen das Produkt wie beschrieben verwenden. Unsachgemäße Nutzung, Vernachlässigung, Unfall oder Missbrauch werden nicht von der Garantie, Ersatz oder Erstattung gedeckt.
- Lassen Sie Ihr Gerät nicht herunterfallen oder setzen Sie es keinem heftigen Stoß aus.
- Nehmen Sie die Installation, Montage und Lagerung an einem trockenen Ort vor.
- Bitte überprüfen Sie regelmäßig die Installation und Bedienung des Produktes.
- MiTAC haftet nicht für Schäden, die durch Nichtbeachtung der oben stehenden Warnungen und Vorsichtsmaßnahmen entstehen.

Teile und Funktionen

1. **Fuse cable**
   - ACC (Anschlusskabel)
   - B+ (rotes Kabel)
   - MASSE (schwarzes Kabel)
2. **Hauptgerät der Smart Box**
   - Zeit & Spannung Einstellungsschalter
   - LED Anzeige
3. **Mini-USB-Anschluss**
   Anschluss an den Recorder.

Installation und Einrichtung

1. Öffnen Sie den Sicherungskasten im Fahrzeug.
   Bitte beachten Sie, dass die Installationsabbildungen nur als Beispiele dienen. Die Lage des Sicherungskastens kann sich je nach Fahrzeugmodell unterscheiden. Wenn während der Installation ein Problem auftritt, empfehlen wir dringend einen Fachtechniker (z.B. den Servicetechniker des Fahrzeugs) zu kontaktieren.

2-a. Überprüfen Sie die Fahrzeugspannung mit dem Stromtester. Die Batteriespannung ist je nach Fahrzeug unterschiedlich. Sie müssen die Spannung Ihres Fahrzeugs überprüfen.
   Verwenden Sie den Stromtester, um die Sicherung zu finden, über die Strom geleitet wird, selbst wenn das Fahrzeug aus ist. Zum Beispiel die Notbeleuchtung, Innenraumbeleuchtung und Türleuchten usw. Schließen Sie das rote Kabel (B+) an die Sicherung an.
   Verwenden Sie den Stromtester, um die Sicherung zu finden, über die kein Strom geleitet wird, wenn das Fahrzeug aus ist. Zum Beispiel die Blinker. Schließen Sie das gelbe Kabel (ACC) an die Sicherung an.
   Das schwarze Massekabel (GND) muss mit einem Metallteil des Fahrzeugs zur Erdung verbunden werden. Wenn es nicht geerdet ist, wird das Produkt möglicherweise nicht richtig funktionieren. Sie können eine Schraube nutzen, um das schwarze Kabel mit dem Fahrzeug zu verbinden (versuchen Sie eine Schraubenöffnung an einem Metallteil zu finden).

2-b. Verbinden Sie die Smart Box mit dem Recorder und überprüfen Sie, dass sie richtig funktioniert. Die LED-Anzeige sollte rot leuchten. Anschließend können Sie das Kabel verlegen und die Installation abschließen.
   Die Länge des beiliegenden Kabels beträgt etwa 4,5 Meter. Sie können das Kabel durch das obere Innenverdeck und der A-Säule verlegen, so dass es beim Fahren nicht stört. Stellen Sie sicher, dass die Kabelinstallation nicht die Fahrzeug-Airbags oder andere Sicherheitsfunktionen beeinträchtigt.

3. Stellen Sie die Spannung und Zeit durch Einstellen der Schalter ein:
   - Einstellung der Spannung: Wenn die Spannung der Fahrzeugbatterie unter den voreingestellten Wert fällt, wird die Stromversorgung zum Recorder automatisch getrennt.
     Schalter 1 & 2: Spannungseinstellungsschalter

	1 AN / 2 AN	2 AUS / 2 AN	3 AN / 2 AUS	4 AUS / 2 AUS
Auto/RV:	12,6V	12,8V	13,0V	11,8V
LKW/Bus:	25,2V	25,6V	26,0V	23,6V

   - Einstellung der Zeit: Wenn die Zeit die voreingestellte Zeit nach dem Abstellen der Fahrzeugzündung überschreitet, wird die Stromversorgung zum Recorder automatisch getrennt.
     Schalter 3 & 4: Zeiteinstellungsschalter

5 AN / 4 AN	6 AUS / 4 AN	7 AN / 4 AUS	8 AUS / 4 AUS
12 Stunden	24 Stunden	36 Stunden	48 Stunden

Weiterführende Informationen

Zur Richtlinienidentifikation: Die Mio™ Smart Box ist der Modellnummer N467 zugeordnet. Hiermit erklärt die MiTAC, dass dieser N467 mit den wesentlichen Anforderungen und sonstigen Vorgaben der Richtlinie 2004/108/EG übereinstimmt.
Den vollständigen Wortlaut der Konformitätserklärung für Ihr Rekorders können Sie auf der Website von MiTAC lesen (www.mio.com).

fr

Qu'est-ce que Smart Box?

Smart Box de Mio™ fournit le courant à votre enregistreur MiVue™ en se connectant avec la borne à fusible de courant constant de votre véhicule. Elle est très utile lorsque vous souhaitez enregistrer des vidéos tout en étant garé. Smart Box peut empêcher la décharge de la batterie du véhicule par blocage de la puissance électrique car elle vérifie l'heure programmée et la tension automatiquement.

Précautions d'utilisation et notifications

Tension d'entrée : DC 12 ~ 24 V, courant de sortie: 2A maximum

Attention! Ne pas utiliser une tension de sortie différente Ce produit peut être utilisé uniquement avec les véhicules qui ont un voltage DC 12 ~ 24V. (Voiture de tourisme / camping-car : 12 V, camion / bus : 24 V)

- Suivez les instructions d'installation ci-dessous ou demandez assistance à des techniciens spécialisés.
- Il peut y avoir des écarts de tensions d'alimentation de véhicules sur l'état de la batterie du véhicule et environnements d'utilisation. Si le véhicule n'est pas utilisé pendant plus de deux jours, assurez-vous d'éteindre l'enregistreur.
- N'essayez jamais de démonter, réparer ou de modifier l'appareil de quelque manière que ce soit. Un démontage, une modification ou tout autre tentative de réparation risquerait d'endommager l'appareil, de causer des blessures ou des dommages matériels et annulera toute garantie.
- Vous devez utiliser le produit comme prévu. Un mauvais usage, la négligence, un accident ou un abus ne sont pas couverts par la garantie, remplacement ou remboursement.
- Ne laissez pas tomber l'appareil et protégez-le de tout choc important.
- Lors de l'installation, le montage et le stockage, assurez-vous d'être dans un endroit sec.
- Vérifiez la bonne installation et le fonctionnement du produit régulièrement.
- MiTAC n'est pas responsable des dommages causés en ne respectant pas les avertissements et les précautions ci-dessus.

Pièces et fonctions

1. **Câble Fusible**
   - ACC (fil jaune)
   - B+ (fil rouge)
   - Terre (fil noir)
2. **Unité principale Smart Box**
   - Temps & commutateurs de réglage de tension
   - Indicateur LED
3. **Connecteur mini USB**
   Se connecte à l'enregistreur.

Installation et configuration

1. Localisez et ouvrez la boîte de fusible à l'intérieur du véhicule.
   Notez que les illustrations d'installation sont pour votre référence seulement. L'emplacement de la boîte à fusibles peut varier en fonction du modèle de véhicule. Si vous rencontrez un problème lors de l'installation, nous vous recommandons vivement de contacter un installateur qualifié (par exemple, le personnel de service du véhicule) pour assistance.

2-a. Vérifiez et confirmez la tension du véhicule en utilisant le testeur électrique. La tension de la batterie varie en fonction du véhicule. Vous devez confirmer la tension de votre véhicule.
   Utilisez le testeur électrique pour trouver le fusible lorsque le courant est présent même lorsque le véhicule est arrêté. Par exemple, pour les lumières clignotantes d'urgence, l'éclairage intérieur et lumières de porte, etc. Branchez le fil rouge (B +) au fusible.
   Utiliser le testeur électrique pour trouver le fusible lorsque le courant n'est pas présent lorsque le véhicule est arrêté. Par exemple, les clignotants. Connectez le fil jaune (ACC) au fusible.
   Le fil noir (GND) doit être connecté à la partie métallique du véhicule à la terre. Si elle n'est pas connectée à la terre, ce produit peut ne pas fonctionner correctement. Vous pouvez utiliser une vis pour fixer le fil noir sur le véhicule (essayez de trouver un trou de vis sur une partie métallique).

2-b. Connectez Smart Box à l'enregistreur et confirmez qu'elle fonctionne correctement grâce à l'indicateur LED qui s'allume en rouge. Ensuite, vous pouvez arranger les câbles et terminer l'installation.
   La longueur du câble fourni est d'environ 4,5 mètres. Vous pouvez passer le câble à travers le plafond haut et le support de sorte qu'il n'interfère pas avec la conduite. Assurez-vous que l'installation du câble n'interfère pas avec les airbags des véhicules ou autres dispositifs de sécurité.

3. Réglez la tension et le temps en ajustant les commutateurs:
   - Réglage de la tension: Si la tension de la batterie du véhicule est inférieure à la valeur de tension prédéfinie, le courant de l'enregistreur sera arrêté automatiquement.
     Commutateurs 1 & 2: Commutateurs de réglage de la tension

	1 ON / 2 ON	2 OFF / 2 ON	3 ON / 2 OFF	4 OFF / 2 OFF
Voitures de tourisme / camping-car :	12,6V	12,8V	13,0V	11,8V
Camion / bus :	25,2V	25,6V	26,0V	23,6V

   - Réglage du temps: Si le temps passe le moment prédéfini en vérifiant le temps après l'allumage du véhicule est désactivé, le courant de l'enregistreur sera arrêté automatiquement.
     Commutateurs 3 & 4: Réglage de l'heure commutateurs

5 ON / 4 ON	6 OFF / 4 ON	7 ON / 4 OFF	8 OFF / 4 OFF
12 heures	24 heures	36 heures	48 heures

Pour plus d'informations

À des fins d'identification réglementaire : La Mio™ Smart Box porte le numéro de modèle N467. Par la présente, MiTAC déclare que ce N467 répond à l'ensemble des exigences et autres dispositions de la Directive 2004/108/CE.
Consultez le site internet MiTAC (www.mio.com) pour connaître le texte intégral de la déclaration de votre l'enregistreur.

hu

Mi az a Smart Box?

A Mio™ Smart Box csatlakozik a gépjármű állandó teljesítmény biztosítékához, és így tápellátást biztosít MiVue™ rögzítőjének. Ez rendkívül hasznos, amikor parkolás közben szeretne videót rögzíteni. A Smart Box segítségével a jármű akkumulátorának lemerítése is elkerülhető, mivel az előre beállított idő és feszültség alapján képes automatikusan blokkolni az elektromos áramellátást.

Figyelmeztetések

Névleges bemeneti feszültség: DC 12 ~ 24 V, kimeneti feszültség: max. 2 A

Figyelem! Ne használjon a névleges bemeneti feszültségtől eltérő feszültséget. A terméket kizárólag DC 12 ~ 24 V feszültséget használó járművekben szabad használni. (Személygépkocsi/lakóautó: 12 V, tehergépjármű/busz: 24 V)

- Kövesse az alábbi beszerelési utasításokat, vagy kérje szakértő műszerész segítségét.
- A jármű tápfeszültsége eltérhet a jármű akkumulátorának állapotától és a használati környezettől függően. Amennyiben a járművet 2 napnál hosszabb ideig nem fogja használni, mindenképp kapcsolja ki a rögzítőt.
- Soha ne kísérelje meg az eszköz szétszerelését, javítását vagy átalakítását. Az eszköz szétszerelése, átalakítása vagy javítására tett kísérlet az eszköz rongálódását, illetve akár személyi sérülést vagy anyagi kárt is okozhat, és a garancia elvesztését vonja maga után.
- A terméket rendeltetésszerűen kell használni. Nem rendeltetésszerű használatra, gondatlanságra, balesetekre vagy rongálásra a garancia nem vonatkozik.
- Ne ejtse le az eszközt vagy tegye ki erős ütéseknek.
- Száraz helyen szerelje be, rögzítse és tárolja.
- Rendszereisen ellenőrizze a termék megfelelő beszerelését és működését.
- A MiTAC nem felelős a fenti figyelmeztetések és elővigyázatosági intézkedések be nem tartásából eredő károkért.

Alkatrészek és funkciók

❶ **Biztosítékkábel**
- ACC (sárga vezeték)
- B+ (piros vezeték)
- Terre (fekete vezeték)

❷ **A Smart Box főegysége**
- Idő- és feszültségbeállító kapcsolók
- LED visszajelző

❸ **Mini USB-csatlakozó**
A rögzítő csatlakoztatására.

Beszerelés és beállítás

1. Keresse meg és nyissa fel a jármű belsejében található biztosítékdobozt.
   Ne feledje, hogy a beszerelést segítő ábrák csak illusztrációs célokat szolgálnak. A biztosítékdoboz tényleges elhelyezkedése járművenként eltérhet. Amennyiben beszerelés közben problémába ütközik, határozottan javasoljuk, hogy forduljon szakképzett szerelőhöz (pl. a jármű szervizében) segítségért.
2-a. Ellenőrizze a jármű feszültségét az elektromos tesztelő segítségével. Az akkumulátor feszültsége a járműtől függően váltakozik. Ezért ellenőriznie kell a jármű feszültségét.
   Keresse meg az elektromos tesztelő segítségével azt a biztosítékot, ahol a jármű be nem indított állapotban is áramot kap. Pl. a vészvillogók, belső lámpák és ajtólámpák stb. biztosítékát. Csatlakoztassa ehhez a biztosítékhoz a piros vezetéket (B+).
   Az elektromos tesztelővel keresse meg azt a biztosítékot, ahol be nem indított állapotban a jármű nem kap áramot. Ilyen például az irányjelzők biztosítéka. Csatlakoztassa a sárga vezetéket (ACC) ehhez a biztosítékhoz.
   A fekete vezetéket (GND) a jármű valamelyik fém alkatrészéhez kell csatlakoztatni tesztelés céljából. A testelés elmulasztása a termék nem megfelelő működését okozhatja. A fekete vezetéket egy csavar segítségével csatlakoztathatja a járműhöz (keressen egy csavarlyukat bármely fémalkatrészen).
2-b. Csatlakoztassa a Smart Box egységet a rögzítőhöz és ellenőrizze, hogy megfelelően működik-e (pirosan világít-e a LED visszajelző). Rendezze el a kábelt, a beszerelés véget ért.
   A csomagban 4,5 méter hosszúságú kábel található. A kábelt a felső mennyezeten és az A oszlopon át közvetlenül vezesse át, hogy ne zavarja a vezetésben. Ügyeljen rá, hogy a kábel elhelyezése ne zavarja a légzsákok vagy más biztonsági berendezések működését.
3. Állítsa be a feszültségeket és időpontokat a kapcsolók beállításával:
   - Feszültség beállítása: Amennyiben a jármű akkumulátorának feszültsége a megadott feszültségérték alá csökken, a rendszer automatikusan megszünteti a rögzítő tápellátását.
     1. és 2. kapcsoló: Feszültségbeállító kapcsolók

	❶ 1 BE / 2 BE	❷ 1 KI / 2 BE	❸ 1 BE / 2 KI	❹ 1 KI / 2 KI
Személygépjármű/ lakóautó:	12,6V	12,8V	13,0V	11,8V
Tehergépjármű/busz:	25,2V	25,6V	26,0V	23,6V

   - Időbeállítás: Amennyiben a gépjármű gyújtásának elvételét követően ellátik a beállított időtartam, a rendszer automatikusan megszünteti a rögzítő tápellátását.
     3. és 4. kapcsoló: Időbeállító kapcsolók

	❺ 3 BE / 4 BE	❻ 3 KI / 4 BE	❼ 3 BE / 4 KI	❽ 3 KI / 4 KI
	12 heures	24 heures	36 heures	48 heures

További információk

Szabályozási azonosítás céljából, a Mio™ Smart Box M467 típusszámmal rendelkezik. A MiTAC ezúton kijelenti, hogy ez az N467 készülék megfelel az 2004/108/EK irányelv alapvető követelményeinek és egyéb vonatkozó rendelkezéseinek.

A felvevővel készülékére vonatkozó nyilatkozat teljes szövegéért látogassa meg a MiTAC weboldalát (www.mio.com).

nl

Wat is Smart Box?

De Mio™ Smart Box levert voeding aan uw MiVue™ recorder via de aansteker van uw voertuig. Ideaal voor het opnemen terwijl u geparkeerd staat. De Smart Box kan het ontladen van de batterij van het voertuig voorkomen door de elektrische voeding automatisch te blokkeren omdat het de ingestelde tijd en voltage controleert.

Voorzorgsmaatregelen en mededelingen

Geschatte voltage: DC 12 ~ 24 V, uitgaande voeding: 2 A maximum

Waarschuwing! Gebruik niets anders dan de aangegeven uitvoer voltage status. Dit product kan alleen gebruikt worden met voertuigen die beschikken over een DC 12 ~ 24 V voltage. (Passagier's auto/RV: 12 V, truck/bus: 24 V)

- Volg de onderstaande installeer instructies of vraag gespecialiseerde technici om hulp.
- Er kunnen afwijkingen zijn in voedingvoltages over de batterijstatus van het voertuig en gebruiksomgevingen. Schakel de recorder uit als het voertuig langer dan 2 dagen niet wordt gebruikt.
- Probeer nooit het apparaat te demonteren, te repareren of wijzigingen aan het apparaat aan te brengen. Dit kan schade veroorzaken aan het apparaat en zelfs lichamelijk letsel of materiële schade veroorzaken en zal de garantie ongeldig maken.
- U moet het product gebruiken met de juiste intenties. Misbruik,onachtzaamheid,ongeluk of verkeerd gebruik doen de garantie, vervanging of vergoeding teniet.
- Laat het apparaat niet vallen en stel het niet bloot aan heftige schokken.
- Installeer,bevestig en berg op in een droge plaats.
- Controleer regelmatig de installatie en bediening van het product.
- MiTAC is niet verantwoordelijk voor enige schade veroorzaakt door het niet in acht nemen van de bovenstaande waarschuwingen en voorzorgsmaatregelen.

Onderdelen en functies

❶ **Zekeringskabel**
- ACC (gele draad)
- B+ (rode draad)
- GND (zwarte draad)

❷ **Hoofdonderdeel van Smart Box**
- Tijd & voltage instelschakelaars
- LED indicatie

❸ **Mini-USB aansluiting**
Verbinding met de recorder.

Installatie en instelling

1. De zekeringdoos in het voertuig.
   Let op dat de installatie instructies uitsluitend voor uw referentie zijn. De plaatsing van de zekeringdoos kan afhangen van het voertuigmodel. Mocht u een probleem hebben gedurende de installatie, wordt het aanbevolen contact op te nemen met een ervaren installeerder (bv. onderhoudspersoneel van het voertuig) voor assistentie.
2-a. Controleer en bevestig het voltage van het voertuig met behulp van de elektriciteitstester. Het voltage van de batterij kan per voertuig afwijken. U moet het voltage van uw voertuig bevestigen.
   Gebruik de elektriciteitstester om de zekering waaruit de voeding wordt geleverd te lokaliseren, zelfs wanneer het voertuig is uitgeschakeld. Voorbeeld, de noodhulp knipperlichten, interieur lichten en deurlichten, enz. Sluit de rode draad aan (B+) op de zekering.
   Gebruik de elektriciteitstester om de zekering te vinden wanneer de voeding niet is voorzien wanneer het voertuig is uitgeschakeld. Bijvoorbeeld, de knipperlichten. Sluit de gele draad aan (ACC) op de zekering.
   De zwarte draad (GND) moet aangesloten zijn op het metalen onderdeel van het voertuig voor aarding. Dit product kan niet goed functioneren als het niet geaard is. U kunt een schroef gebruiken om de zwarte draad op het voertuig aan te brengen (probeer een schroefgaatje te vinden op elk metalen onderdeel).
2-b. Sluit deSmart Box aan op de recorder en controleer of het goed werkt via de LED indicatie die rood brandt. U kunt dan de kabel in orde brengen en de installatie voltooien.
   De lengte van de geleverde kabel is circa 4.5 meter. U kunt de kabel door het bovendak geleiden en de A-kolom zodat het de besturing niet beinvloedt. Let goed op dat de kabelinstallatie de airbags van het voertuig of andere veiligheidsfuncties niet stoort.
3. Stel de voltage en tijd in door de schakelaars af te stellen.
   - Voltage instellen: Wanneer het voltage van de batterij van het voertuig lager is dan het ingestelde voltagewaarde, zal de voeding van de recorder automatisch worden ontkoppeld.
     Schakelaar 1 & 2: Voltage instelschakelaars

	❶ 1 AAN / 2 AAN	❷ 1 UIT / 2 AAN	❸ 1 AAN / 2 UIT	❹ 1 UIT / 2 UIT
Personenauto/RV:	12,6V	12,8V	13,0V	11,8V
Vrachtwagen/bus:	25,2V	25,6V	26,0V	23,6V

   - De tijd instellen: Als de tijd de vooringestelde tijd overschrijdt (door het controleren van de tijd nadat het contact van het voertuig is uitgeschakeld) zal de recorder automatisch worden uitgeschakeld.
     Schakelaar 3 & 4: Tijd instelschakelaars

	❺ 3 AAN / 4 AAN	❻ 3 UIT / 4 AAN	❼ 3 AAN / 4 UIT	❽ 3 UIT / 4 UIT
	12 uur	24 uur	36 uur	48 uur

Voor meer informatie

Voor regelgevende identificatiedoeleinden: het modelnummer N467 is toegewezen aan de Mio™ Smart Box. MiTAC verklaart hierbij dat deze N467 voldoet aan de essentiële vereisten en andere relevante voorwaarden van de Richtlijn 2004/108/EG.

Bezoek de MiTAC-website (www.mio.com) voor de volledige tekst van de verklaring voor uw recorder.

pl

Co to jest Smart Box?

Smart Box firmy Mio™ dostarcza energii dla twojej nagrywarki MiVue™ poprzez bezpośrednie podłączenie do instalacji elektrycznej twojego samochodu. Jest to bardzo przydatne podczas nagrywania filmów w trybie parkowania. Smart Box może zabezpieczyć samochód przed wyładowaniem się baterii poprzez automatyczne blokowanie prądu gdyż sprawdza on obecny czas oraz napięcie.

Środki ostrożności i uwagi

Znamieniowe napięcie prądu: DC 12 ~ 24 V, strumień wyjściowy: maksymalnie 2 A

Ostrzeżenie! Nie należy używać innych niż status znamieniowego napięcia prądu. Niniejszy produkt może być używany wyłącznie z pojazdami posiadającymi napięcie DC 12 ~ 24 V. Samochód osobowy/RV: 12 V, ciężarówka/autobus: 24 V)

- Podążaj za poniższymi instrukcjami instalacyjnymi lub poproś o poradę wyspecjalizowanego technika.
- Możliwe są wypaczenia dotyczące napięcia prądu pojazdu w statusie baterii pojazdu oraz otoczenia użytkowania. Jeśli pojazd nie będzie używany przez więcej niż 2 dni, pamiętaj o wyłączeniu nagrywarki.
- Nigdy nie należy podejmować prób demontażu, naprawy ani modyfikacji urządzenia. Demontaż, modyfikacje lub próba naprawy mogą spowodować uszkodzenie urządzenia, a nawet obrażenia ciała lub uszkodzenie własności i utratę gwarancji.
- Produkt musi być użytkowany w zgodzie z zamierzeniami. Niewłaściwe użytkowanie, zaniedbania, wypadki lub zniszczenia nie podlegają gwarancji, wymianie lub zwrocie pieniędzy.
- Urządzenia nie należy upuszczać ani narażać na silne uderzenia.
- Instalacja, montaż oraz przechowywanie powinny odbywać się w suchym pomieszczeniu.
- Proszę regularnie sprawdzać instalację oraz działanie produktu.
- MiTAC nie ponosi odpowiedzialności za jakiekolwiek uszkodzenia spowodowane brakiem przestrzegania powyższych ostrzeżeń oraz środków ostrożności.

Części oraz funkcje

❶ **Kabel bezpieczników**
- ACC (żółty kabel)
- B+ (czerwony kabel)
- GND (czarny kabel)

❷ **Główna jednostka Smart Box**
- Przełącznik ustawień czasu oraz napięcia
- Wskaźnik LED

❸ **Złącze mini-USB**
Łączy z nagrywarką.

Instalacja oraz podłączenie

1. Zlokalizuj oraz otwórz skrzynkę bezpieczników w swoim samochodzie.
   Proszę wziąść pod uwagę, iż ilustracje dotyczące instalacji są prezentowane poglądowo i nie stanowią głównego przykładu. Umieszczenie skrzynki bezpiecznikow może się różnić w zależności od modelu pojazdu. Jeśli podczas instalacji zaistnieje jakikolwiek problem, gorąco polecamy kontakt z wykwalifikowanym instalatorem (np. autoryzowany sprzedawca i serwis auta).
2-a. Sprawdź oraz potwierdź napięcie pojazdu używając testera elektrycznego. Napięcie pojazdu różni się w zależności od pojazdu. Napięcie pojazdu musi zostać potwierdzone.
   Użyj testera elektrycznego aby odszukać bezpieczniki, gdże dostarczany jest prąd nawet po wyłączeniu pojazdu. Na przykład, światła bezpieczeństwa, światła drzwi oraz światła wewnątrz...Podłącz czerwony kabel (B+) do bezpiecznika.
   Użyj testera elektrycznego aby odszukać bezpieczniki do których prąd nie jest dostarczany po wyłączeniu pojazdu. Na przykład, zmiana sygnałów. Podłącz żółty kabel (ACC) do bezpiecznika.
   Czarny kabel (GND) musi zostać podłączony do metalowej części pojazdu celem uziemienia go. Jeśli nie jest uziemiony, produkt może nie działać właściwie. Możesz używać śruby do przyłączenia czarnego kabla do pojazdu (spróbuj odszukać otwór na śruby w częściach metalowych)
2-b. Podłącz Smart Box do nagrywarki oraz potwierdź iż działa właściwie poprzez wskaźnik LED, który zapali się na czerwono. Następnie możesz zorganizować kabel oraz dokończyć instalacji.
   Długość dostarczonego kabla wynosi około 4.5 metra. Możesz przeprowadzić kabel przez sufit oraz słupki tak że nie będzie to miało wpływu na bezpieczeństwo i widoczność w aucie. Upewnij się iż kabel instalacyjny nie przeszkadza poduszkom bezpieczeństwa oraz innym systemom bezpieczeństwa.
3. Ustaw napięcie oraz czas poprzez regulację przełącznika:
   - Ustawianie napięcia: Jeśli napięcie pojazdu spadnie niżej niż obecna wartość napięcia, prąd do nagrywarki zostanie automatycznie odłączony.
     Przełącznik 1 & 2: Przełączniki ustawienia napięcia

	❶ 1 WŁĄCZ / 2 WŁĄCZ	❷ 1 WYŁĄCZ / 2 WŁĄCZ	❸ 1 WŁĄCZ / 2 WYŁĄCZ	❹ 1 WYŁĄCZ / 2 WYŁĄCZ
Samochód osobowy/RV:	12,6V	12.8V	13.0V	11.8V
Ciężarówka/autobus:	25,2V	25.6V	26.0V	23.6V

   - Ustawianie czasu: Jeśli czas zostanie przekroczony po zgaszeniu silnika to prąd dostarczany do nagrywarki zostanie automatycznie odłączony.
     Przełącznik 3 & 4: Przełączniki ustawienia czasu

	❺ 3 WŁĄCZ / 4 WŁĄCZ	❻ 3 WYŁĄCZ / 4 WŁĄCZ	❼ 3 WŁĄCZ / 4 WYŁĄCZ	❽ 3 WYŁĄCZ / 4 WYŁĄCZ
	12 godzin	24 godzin	36 godzin	48 godzin

Dalsze informacje

Dla celów identyfikacji przepisów, Mio™ Smart Box ma przydzielony numer modelu N467. Niniejszym, MiTAC deklaruje, że to urządzenie N467 jest zgodne z istotnymi wymaganiami i innymi powiązanymi klauzulami Dyrektywy 2004/108/EC.

Pełny tekst deklaracji zgodności rejestratora, można uzyskać na stronie sieci web MiTAC (www.mio.com).

ro

Ce este Smart Box?

Smart Box Mio™ furnizează energie electrică pentru dispozitivul dvs. de înregistrare MiVue™ prin conectarea la borna siguranței de alimentare constantă cu energie electrică a autovehiculului dvs. Este foarte util atunci când doriți să înregistrați videoclipuri în timp ce parcați. Smart Box poate preveni descărcarea bateriei autovehiculului prin blocarea automată a energiei electrice, deoarece verifică timpul și tensiunea prestabilite.

Precauții și notificări

Tensiune nominală de intrare: c.c. 12 ~ 24 V, curent de ieșire: maxim 2 A

Avertisment! Nu utilizați altă stare în afară de tensiunea nominală de ieșire. Acest produs poate fi utilizat numai cu autovehiculele care au tensiunea c.c. de 12 ~ 24 V. (Autoturism/RV: 12 V, camion/autobuz: 24 V)

- Respectați instrucțiunile de instalare de mai jos sau solicitați asistența tehnicienilor de specialitate.
- Pot exista abateri în tensiunile de alimentare ale vehiculului în legătură cu starea bateriei autovehiculului și mediile de utilizare. În cazul în care autovehiculul nu va fi utilizat timp de peste 2 zile, asigurați-vă că ați oprit dispozitivul de înregistrare.
- Nu încercați să demontați, să reparați sau să faceți modificări la dispozitiv. Demontarea, modificarea sau orice încercare de reparație poate cauza deteriorarea dispozitivului și chiar vătămare corporală sau daune materiale și vor anula orice garanție.
- Trebuie să utilizați produsul conform destinației. Utilizarea nepotrivită, neglijarea, accidentele sau abuzul nu vor fi acoperite de garanție, înlocuire sau restituire.
- Nu lăsați dispozitivul să cadă și nu-l supuneți la șocuri puternice.
- Instalarea, montarea și depozitarea trebuie realizate într-un loc uscat.
- Verificați în mod regulat instalarea și funcționarea produsului.
- MiTAC nu este responsabil pentru niciun prejudiciu cauzat de nerespectarea avertismentelor și măsurilor de precauție de mai sus.

Piese și funcții

❶ **Cablu siguranță**
- ACC (conductor galben)
- B+ (conductor roșu)
- GND (conductor negru)

❷ **Unitatea principală a Smart Box**
- Comutatoare de configurare a timpului și tensiunii
- Indicator LED

❸ **Conector mini-USB**
Conectează dispozitivul de înregistrare.

Instalare și configurare

1. Localizați și deschideți cutia de siguranțe din interiorul autovehiculului.
   Rețineți că ilustrațiile pentru instalare sunt doar pentru referință. Amplasarea cutiei de siguranțe poate varia în funcție de modelul autovehiculului. Dacă întâmpinați orice problemă în timpul instalării, vă recomandăm să contactați un instalator calificat (de ex., personalul de service al autovehiculului) pentru asistență.
2-a. Verificați și confirmați tensiunea autovehiculului cu ajutorul dispozitivului de testare a energiei electrice. Tensiunea bateriei variază în funcție de autovehicul. Trebuie să confirmați tensiunea autovehiculului dvs.
   Utilizați dispozitivul de testare a energiei electrice pentru a identifica siguranța în care este furnizată alimentarea cu energie electrică, chiar în timp ce autovehiculul este oprit. De exemplu, luminile de semnalizare de urgență, luminile de interior și luminile ușilor etc. Conectați conductorul roșu (B +), la siguranță.
   Utilizați dispozitivul de testare a energiei electrice pentru a identifica siguranța în care nu este furnizată alimentarea cu energie electrică atunci când vehiculul este oprit. De exemplu, semnalizatoarele. Conectați conductorul galben (ACC), la siguranță.
   Conductorul negru (GND) trebuie să fie conectat la partea metalică a autovehiculului pentru împământare. În cazul în care nu este împământat, este posibil ca acest produs să nu funcționeze corect. Puteți utiliza un șurub pentru a atașa conductorul negru pe autovehicul (încercați să găsiți un orificiu pentru șurub pe orice parte metalică).
2-b. Conectați Smart Box pe aparatul de înregistrare și confirmați dacă acesta funcționează corect prin indicatorul LED care luminează în culoarea roșie. Apoi, puteți aranja cablul și finaliza instalarea.
   Lungimea cablului furnizat este de aproximativ 4,5 metri. Puteți dirija cablul prin tavan și prin stâlpul A astfel încât să nu interferee cu șofatul. Asigurați-vă de faptul că instalarea cablului nu interferează cu airbagurile autovehiculului sau cu alte caracteristici de siguranță.
3. Configurați tensiunea și timpul prin reglarea comutatoarelor:
   - Configurarea tensiunii: În cazul în care tensiunea bateriei autovehiculului scade sub valoarea de tensiune prestabilită, alimentarea cu energie electrică a dispozitivului de înregistrare va fi deconectată în mod automat.
     Comutator 1 și 2: Comutatoare de configurare a tensiunii

	❶ 1 PORNIT / 2 PORNIT	❷ 1 OPRIT / 2 PORNIT	❸ 1 PORNIT / 2 OPRIT	❹ 1 OPRIT / 2 OPRIT
Autoturism/RV:	12,6V	12,8V	13,0V	11,8V
Camion/autobuz:	25,2V	25,6V	26,0V	23,6V

   - Configurarea timpului: În cazul în care timpul depășește timpul prestabilit prin verificarea timpului după care este oprit contactul autovehiculului, alimentarea cu energie electrică a dispozitivului de înregistrare va fi deconectată automat.
     Comutator 3 și 4: Comutatoare pentru configurarea timpului

	❺ 3 PORNIT / 4 PORNIT	❻ 3 OPRIT / 4 PORNIT	❼ 3 PORNIT / 4 OPRIT	❽ 3 OPRIT / 4 OPRIT
	12 ore	24 ore	36 ore	48 ore

Pentru informații suplimentare

În scopul identificării conform reglementărilor, Mio™ Smart Box i s-a asociat numărul de model N467. Prin prezenta, MiTAC declară că acest produs N467 este în conformitate cu reglementările esențiale și cu celelalte prevederi relevante ale Directivei 2004/108/CE.

Vizitați site-ul Web MiTAC (www.mio.com) pentru textul complet al declarației pentru dispozitivul de înregistrare.

sk

Čo je Smart Box?

Mio™ Smart Box zabezpečuje napájanie vášho rekordéra MiVue™ prostrednictvom prepojenia s konštantnou výkonovou poistkou vášho vozidla. Je to veľmi užitočné, ak chcete nahrávať videá počas parkovania. Smart Box dokáže zabrániť vybitiu batérie vozidla tak, že automaticky zablokuje elektrický výkon, lebo skontrolujte prednastavený čas a napätie.

Bezpečnostné opatrenia a upozornenia

Nominálne vstupné napätie: DC 12 ~ 24 V, výstup: max. 2 A

Varovanie! Nepoužívajte iné než nominálne vstupné napätie. Tento produkt je možné použiť len pre vozidlá, ktoré majú napätie DC 12 ~ 24 V. (Osobný automobil/RV: 12 V, nákladné vozidlo/autobus: 24 V)

- Dodržujte nižšie uvedené pokyny na inštaláciu alebo o pomoc požiadajte špecializovaného technika.
- V napätie vozidla môže dochádzať k odchýlkam, a to kvôli stavu batérie vozidla a prostredia použitia. Ak nebude vozidlo používané dlhšie ako 2 dni, uistite sa, že rekordér vypnete.
- Zariadenie sa nikdy nepokúšajte rozoberať, opravovať alebo akýmkoľvek spôsobom upravovať. Rozobratie, úprava alebo akýkoľvek pokus o opravu môže spôsobiť poškodenie vášho zariadenia a dokonca zranenie alebo poškodenie majetku, zároveň zruší platnosť záruky.
- Produkt musíte používať tak, ako je zamýšľané. Zlé použitie, nedbalosť, nehoda alebo zneužitia nie je kryté zárukou, nárokom na výmenu alebo vrátenie peňazí.
- Zariadenie neháďte a nevystavujte ho veľkým otrasom.
- Inštaláciu, montáž a skladovanie vykonajte na suchom mieste, prosím.
- Pravidelne kontrolujte inštaláciu a prevádzku produktu.
- MiTAC nezodpovedá za škody spôsobené nedodržaním vyššie uvedených varovaní a bezpečnostných opatrení.

Časti a funkcie

❶ **Kábel poistky**
- ACC (žltý kábel)
- B+ (červený kábel)
- GND (čierny kábel)

❷ **Hlavná jednotka Smart Box**
- Spínače nastavenie času a napätia
- kontrolka LED

❸ **Mini-USB konektor**
Pripojenie k rekordéru.

Inštalácia a nastavenie

1. Vyhľadajte a otvorte poistkovú skriňu vo vozidle.
   Upozorňujeme, že obrázky k inštalácii slúžia iba ako referencia. Umiestnenie poistkové skrine sa môže líšiť v závislosti od modelu vozidla. Ak počas inštalácie dôjde k akémukoľvek problému, odporúčame, aby ste kontaktovali skúseného technika (napr. Zamestnanca autoservisu), ktorý vám pomôže.
2-a. Pomocou testovacieho zariadenia skontrolujte a overte napätie vozidla. Napätie batérie sa líši v závislosti na vozidle. Napätie svojho vozidla musíte potvrdiť.
   K nájdeniu poistky, ktorá zabezpečuje napájanie aj vtedy, keď je vozidlo vypnuté, použite testovacie zariadenia. Napríklad, núdzové svetlá, vnútorné svetlá, svetlá dverí, atď. Do poistky zapojte červený kábel (B+).
   Testovacie zariadenia použite na nájdenie poistky, ktorá dodáva energiu, ak je vozidlo vypnuté. Napríklad signálne svetlá. Do poistky zapojte žltý kábel (ACC).
   Čierny kábel (GND) musia byť z dôvodu uzemnenia zapojený ku kovovej časti vozidla. Ak nie je tento produkt uzemnený, nemusí riadne fungovať. Na pripojenie čierneho kábla k vozidlu môžete použiť skrutkovač (pokúste sa na kovové časti nájsť otvor so skrutkou).
2-b. Smart Box pripojte k rekordéru a skontrolujte, či správne funguje, spoznáte to podľa kontrolky LED, ktorá sa rozsvieti na červeno. Potom kábel narovnajte a inštaláciu dokončite.
   Dĺžka dodaného kábla je zhruba 4,5 metra. Kábel môžete viesť cez hornú časť stropu a Stĺpik, tak, aby vám neprekážal počas jazdy. Uistite sa, či inštalácia kábla nenarušuje umiestnenie airbagov vozidla alebo ďalšie bezpečnostné funkcie.
3. Pomocou spínačov nastavte napätie a čas.
   - Nastavenie napätia: Ak napätie batérie vozidla klesne pod hodnotu nižšiu než je vopred nastavená hodnota napätia, automaticky dôjde k odpojeniu napájania rekordéra.
     Spínač 1 & 2: Spínače pre nastavenie napätia

	❶ 1 ZAP / 2 ZAP	❷ 1 VYP / 2 ZAP	❸ 1 ZAP / 2 VYP	❹ 1 VYP / 2 VYP
Osobný automobil/RV:	12,6V	12,8V	13,0V	11,8V
Nákladné vozidlo/autobus:	25,2V	25,6V	26,0V	23,6V

   - Nastavenie času: Ak uplynie prednastavený čas, vykoná sa kontrola času, po uplynutí ktorého sa uskutoční vypnutí zapálenia vozidla a napájanie rekordéra sa automaticky odpojí.
     Spínač 3 & 4: Spínače pre nastavenie času

	❺ 3 ZAP / 4 ZAP	❻ 3 VYP / 4 ZAP	❼ 3 ZAP / 4 VYP	❽ 3 VYP / 4 VYP
	12 hodín	24 hodín	36 hodín	48 hodín

Zdroje pre získanie ďalších informácií

Pre účely regulačnej identifikácie bolo, Mio™ Smart Box bolo priradené číslo modelu N467. Spoločnosť MiTAC týmto vyhlasuje, že N467 spĺňa základné požiadavky a všetky príslušné ustanovenia Smernice 2004/108/ES.

Celý text vyhlásenia pre rekordérom nájdete na internetovej stránke spoločnosti MiTAC (www.mio.com).